

# ກອງປະຊຸມສາມັນຂອງ SUN CSA 2026

ຫລັກການສໍາຄັນດ້ານໄພຊະນາການ ຈາກການສໍາ  
ຫລວດລະດັບຊາດ

ໂດຍ: ວິລອນ ວິພິງໄຊ, ວິຊາການໂຄງການໄພຊະນາການ  
ຫນ່ວຍງານໄພຊະນາການ, ອົງການ UNICEF LAO PDR

# ເນື້ອໃນ

- ເປັນຫຍັງໄພຊະນາການຈຶ່ງຈຳເປັນ?
- ຜົນການສຳຫລວດສຳຄັນຈາກ LSIS 2023
- ຂໍສະເໜີແນະນຳທີ່ສຳຄັນ

# ບົດບາດຂອງໄຟຊະນາການໃນການຈະເລີນເຕີບໂຕຂອງສະໜອງແລະພັດທະນາການ

ເມື່ອອາຍຸຮອດ 2 ປີ  
ສະໜອງຈະເລີນເຕີບໂຕປະມານ 75% ຂອງຂະໜາດເຕັມຂອງຜູ້ໃຫຍ່  
ມີການເຊື່ອມຕໍ່ທາງເສັ້ນປະສາດກວ່າ 1,000 ເສັ້ນໃນທຸກໆວິນາທີ

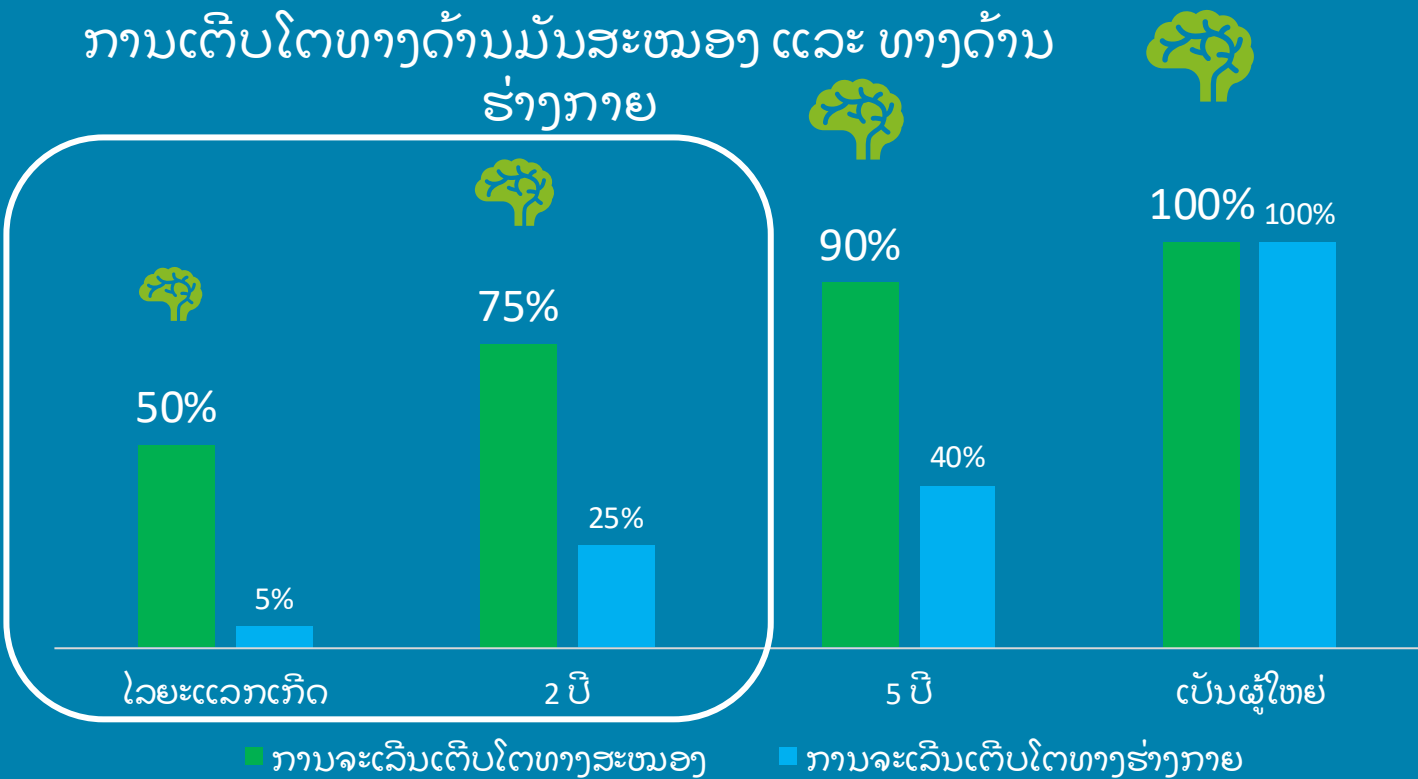

Shonkoff, J.P., & Phillips, D.A. (2000).

ສານອາຫານ	ບົດບາດໃນການພັດທະນາທາງດ້ານສະໜອງ ແລະ ພັດທະນາ
ໂປຣຕີນ	<ul style="list-style-type: none"> <li>ການຈະເລີນເຕີບໂຕໂດຍລວມຂອງມັນສະໜອງ</li> </ul>
ສັງກະສິ	<ul style="list-style-type: none"> <li>ລະບົບປະສາດອັດຕະໂນມັດ</li> <li>ການພັດທະນາຄວາມຊຶ່ງຈໍາ &amp; ຄວາມສາມາດໃນການຮຽນຮູ້</li> </ul>
ໄອໂອດີນ	<ul style="list-style-type: none"> <li>ການເຊື່ອມຕໍ່ຂອງເຊລປະສາດກວ່າ 100 ຕື້ເຊລ</li> <li>ການປ້ອງກັນຄວາມເສຍຫາຍຂອງສະໜອງ</li> </ul>
ທາດເຫຼັກ	<ul style="list-style-type: none"> <li>ຄວາມຈື່ຈໍາ</li> <li>IQ</li> <li>ພະລັງງານຂອງສະໜອງ</li> </ul>
ອາຊິດຟູລິກ	<ul style="list-style-type: none"> <li>ປ້ອງກັນຄວາມຜິດປົກກະຕິຂອງທໍ່ປະສາດ</li> </ul>
ໄຂມັນ(ກົດໄຂມັນບໍ່ອີມຕົວແບບສາຍຍາວ)	<ul style="list-style-type: none"> <li>ເງື່ອນໄຂອໍ່ຫຸ້ມເຊລປະສາດ</li> <li>ເສັ້ນປະສາດ</li> <li>ການເຊື່ອຕໍ່</li> </ul>

# ໂພຊະນາການທີ່ດີ ສົມທຽບກັບ ໂພຊະນາການທີ່ບໍ່ດີ

ສະໜອງຂອງເດັກທີ່ສຸຂະພາບດີ  
ມີການເຊື່ອມຕໍ່ຂອງລະບົບປະສາດທີ່ດີ  
ມີການຈະເລີນເຕີບໂຕທາງສະໜອງທີ່ດີ

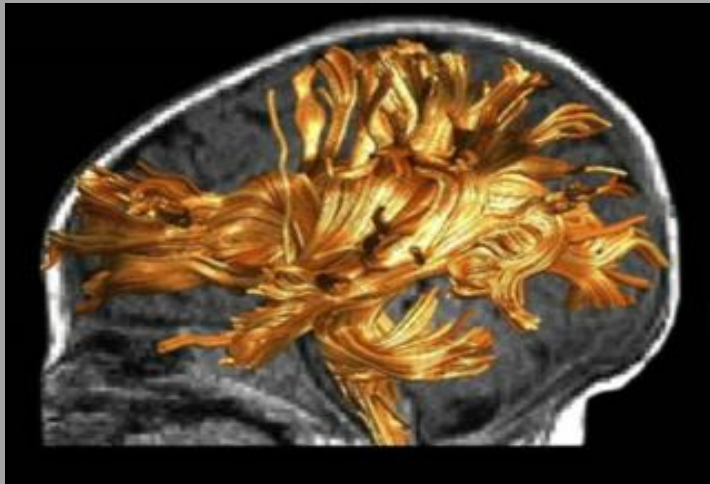
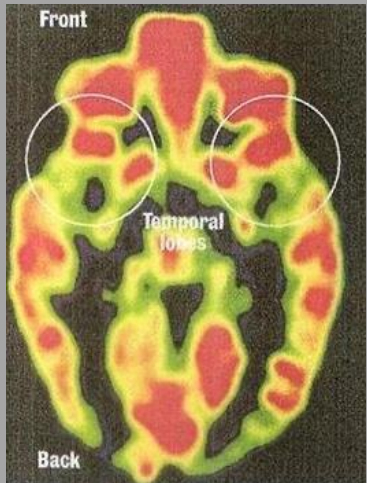

ຂາດອາຫານລຳເຮື້ອ (ຕ່ຳເກີນໄປທຽບໃສ່ອາຍຸ) ສະໜອງ  
ຂອງເດັກ  
ມີການເຊື່ອມຕໍ່ຂອງເສັ້ນປະສາດທີ່ໜ້ອຍກວ່າ  
ການຈະເລີນເຕີບໂຕທາງສະໜອງຫຼຸດລົງ

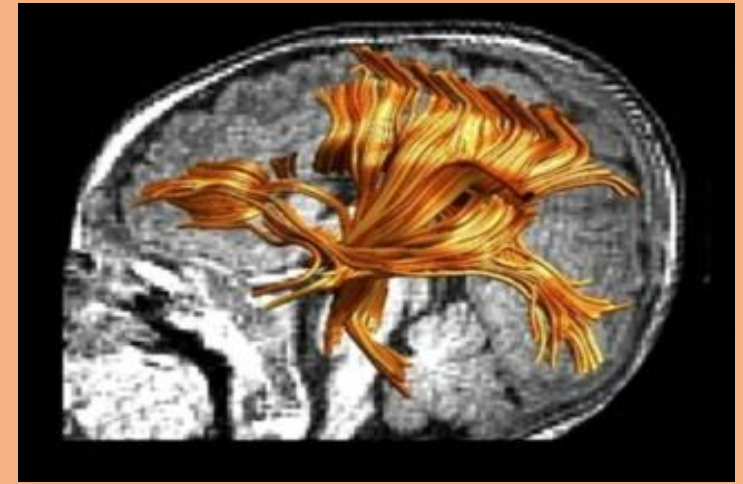
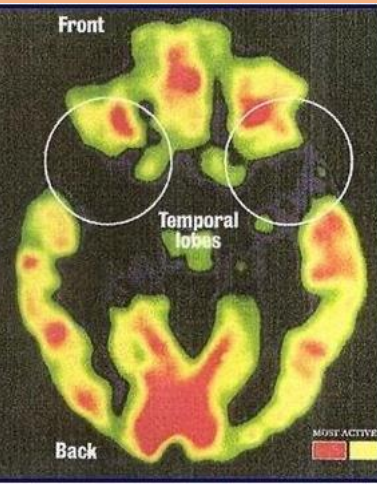

ມີທ່າອ່ຽງທີ່ຈະອອກໂຮງຮຽນ ແລະ  
ປະສິດທິພາບໃນການສ້າງລາຍໄດ້  
ຫຼຸດລົງເມື່ອເປັນຜູ້ໃຫຍ່

# ການຂາດອາຫານຊຳເຮືອຍັງບໍ່ຫຼຸດລົງ ໃນຂະນະທີ່ການຊາດສູນອາຫານ ກະທັນຫັນ ແລະ ນ້ຳໜັກຫຼຸດມາດຕະຖານເພີ່ມຂຶ້ນ



ລວງສູງຕ່ຳເກີນໄປເມື່ອທຽບກັບອາຍຸ



ຈຸ່ມເກີນໄປເມື່ອທຽບກັບລວງສູງ



ນ້ຳໜັກຕ່ຳເມື່ອທຽບກັບອາຍຸ



ຮຽກຮ້ອງໃຫ້

ໂພຊະນາການ  
ຕ້ອງເປັນວຽກບູ  
ລິມະສິດ

\* ແຫຼ່ງຂໍ້ມູນ: ການສຳຫຼວດດັດສະນີໝາຍສັງຄົມລາວຄັ້ງທີ-III (2023)

# ການຂາດ ອາຫານລຳເຮື້ອໃນ ແຕ່ລະແຂວງ

**33%**  
ຂອງເດັກໃນ ສປປ ລາວ  
ແມ່ນຂາດອາຫານລຳເຮື້ອ  
*ລວງສູງຕ່ຳເມື່ອທຽບກັບອາຍຸ*

ມີ 13 ແຂວງໃນ  
ສປປ ລາວ ທີ່ມີ  
ເດັກທີ່ຂາດ  
ອາຫານລຳເຮື້ອ  
ຫຼາຍກວ່າ 30  
ປີເຊັນ(>=30%)

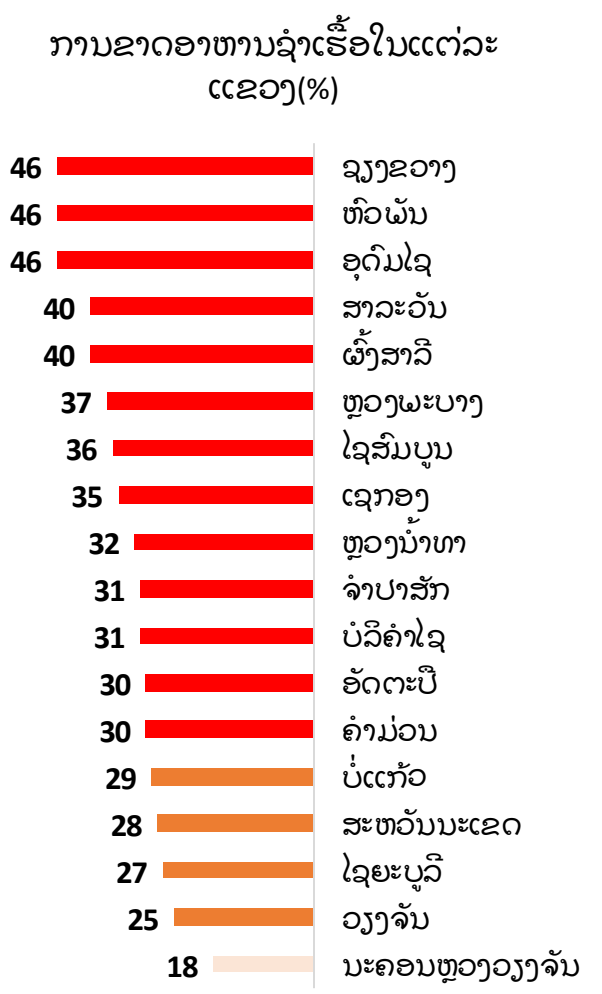
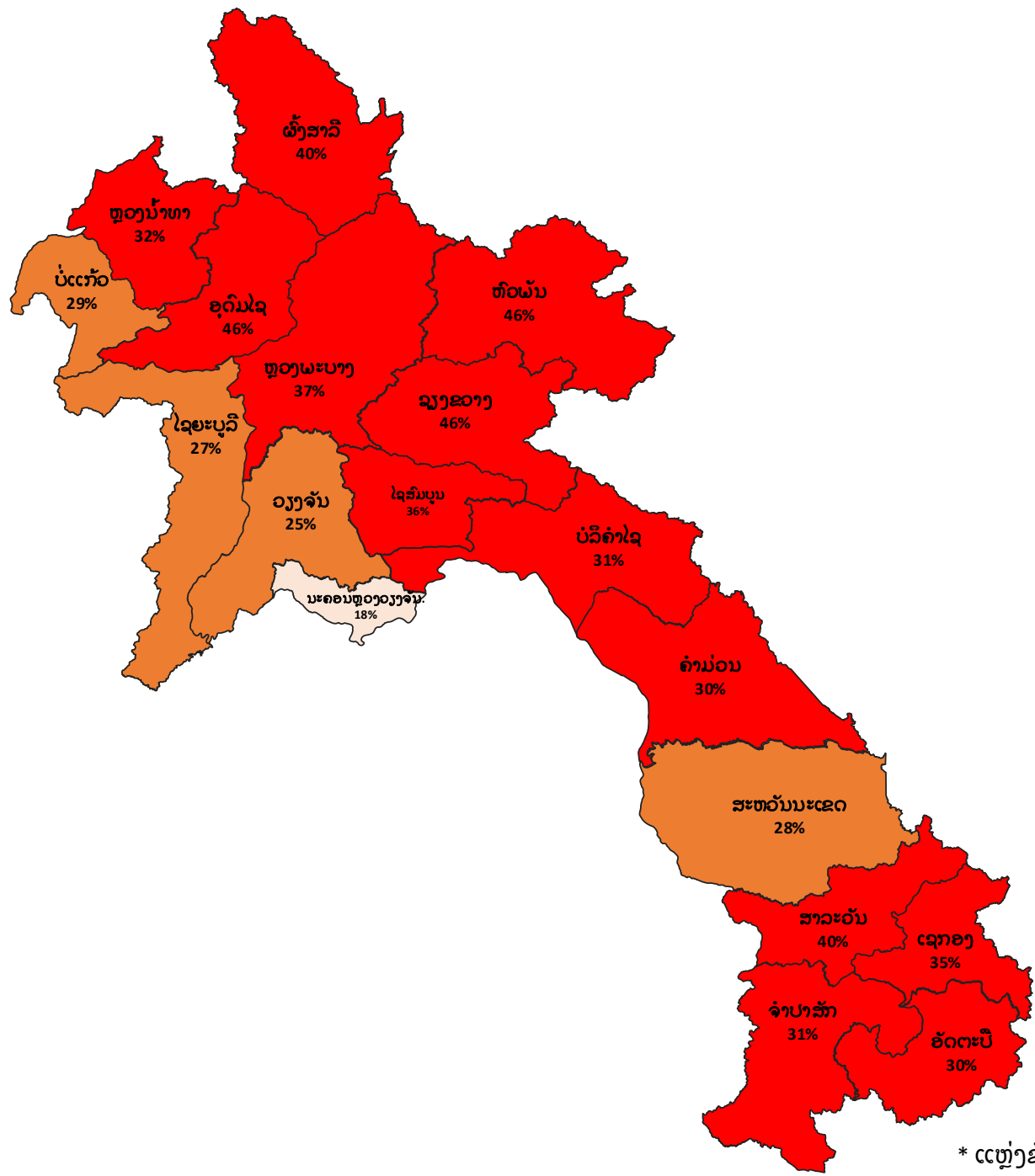

\* ແຫຼ່ງຂໍ້ມູນ: ການສຳຫຼວດດັດສະນີໝາຍສັງຄົມລາວຄັ້ງທີ-III (2023)



# ຄວາມແຕກຕ່າງຂອງການຂາດອາຫານລຳເຮື້ອ



- ເດັກນ້ອຍໃນຊົນນະບົດມີໂອກາດເປັນຂາດສານອາຫານລຳເຮື້ອສູງກວ່າເຂດຕົວເມືອງ (ປະມານ 1 ຈາກ 3 ຄົນ ແລະ 1 ຈາກ 5 ຄົນ).
- ເດັກຈາກຄອບຄົວທີ່ບຸກຄົນທີ່ສຸດມີໂອກາດຫຼາຍກວ່າສິ່ງທີ່ຈະຂາດສານອາຫານລຳເຮື້ອ
- ເດັກເກີດຈາກແມ່ບໍ່ໄດ້ຮັບການສຶກສາມີເປີເຊັນ ຫລື ໂອກາດ ສູງກວ່າເດັກເກີດໃນແມ່ມີການສຶກສາສູງ
- ເດັກທີ່ຢູ່ທາງພາກເໜືອມີ ເປີເຊັນສູງກວ່າເດັກໃນພາກກາງໃນການປະເຊີນກັບຄວາມສ່ຽງ ການຂາດອາຫານລຳເຮື້ອ

# ຄວາມແຕກຕ່າງໃນການຂອງອັດຕາການຂາດສານອາຫານກະທັນຫັນ ໃນແຕ່ລະແຂວງ (ຮຸນແຮງ + ບານກາງ)

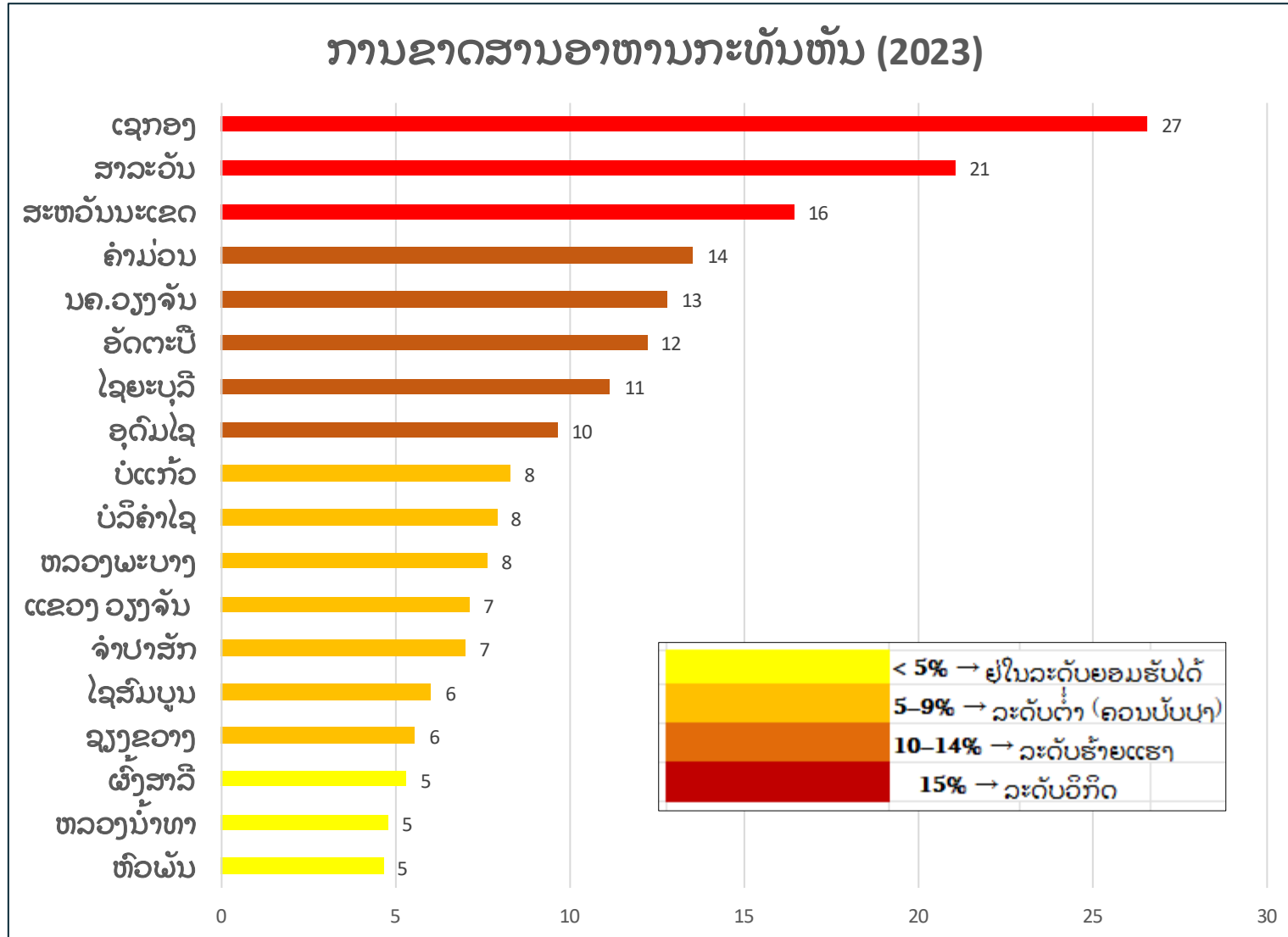

ມີ 3 ແຂວງ ມີອັດຕາຂາດ  
ສານອາຫານກະທັນຫັນສູງ  
ເກີນ 15%, ຢູ່ໃນລະດັບອິກິດ

5 ແຂວງແມ່ນມີອັດຕາສູງ  
ກວ່າ 10%-14%



# ການໃຫ້ອາຫານທີ່ບໍ່ດີແລະການປະຕິບັດດ້ານການໃຫ້ອາຫານທີ່ບໍ່ຖືກຕ້ອງໃນ 1000 ວັນທຳອິດ

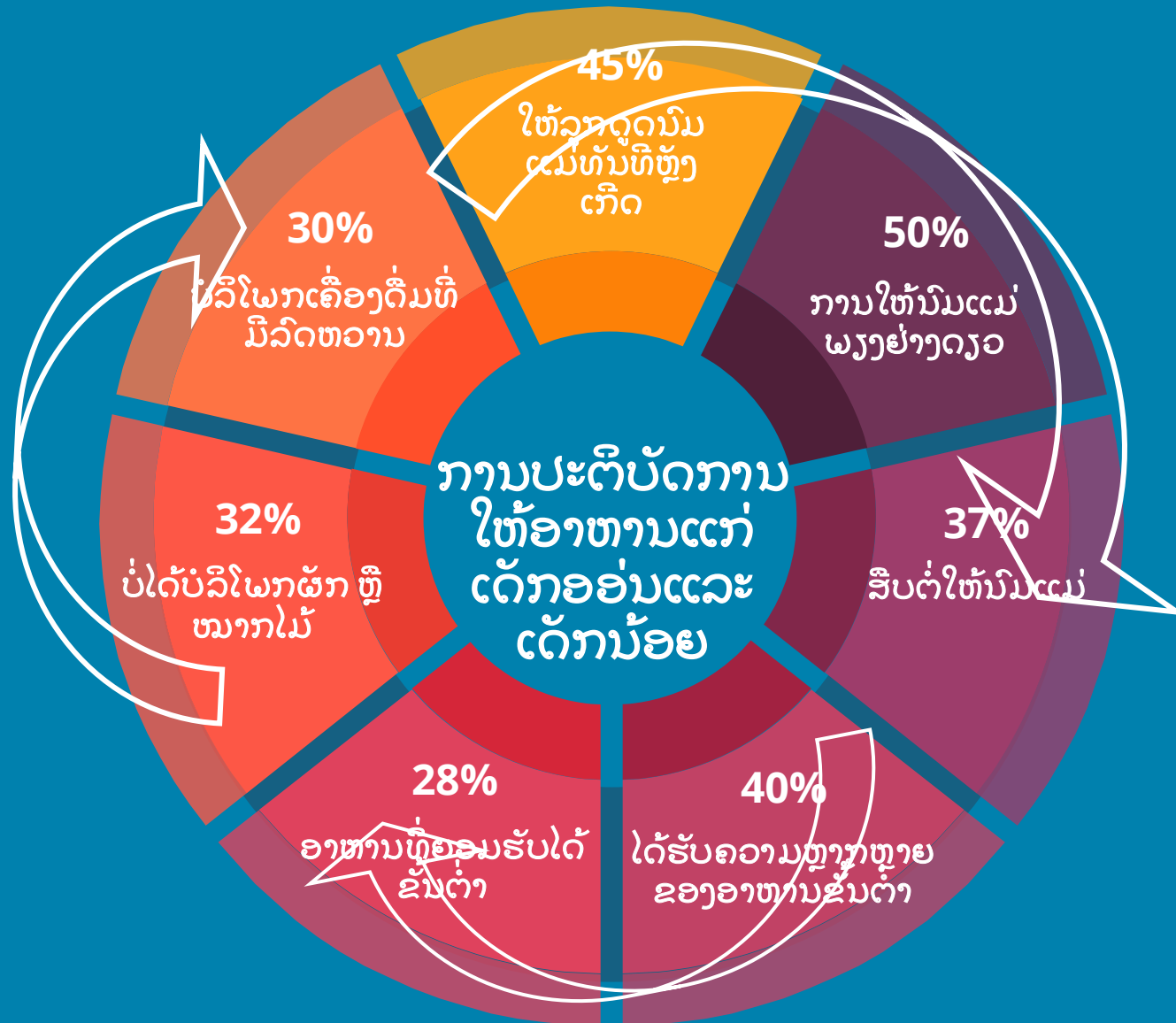

ເຄື່ອງຫນຶ່ງຂອງແມ່ຍິງໃຫ້ນົມທັນທີຫຼັງເກີດຫລື ພາຍໃນ 1 ຊມ

- ເຄື່ອງນຶ່ງຂອງແມ່ຍິງ (50%) ໃນ ສປປ ລາວ ລ້ຽງລູກດ້ວຍນົມແມ່ຢ່າງດຽວຮອດ 6 ເດືອນ ແລະ ປະມານຫລາຍກວ່າ 1 ໃນ 3 ຄົນ ຂອງແມ່ ທີ່ສືບຕໍ່ໃຫ້ນົມລູກ ໃນເດັກ 12-23 ເດືອນ.
- ເດັກນ້ອຍ (6-23 ເດືອນ) 4 ຈາກ 10 ຄົນ ໄດ້ກິນອາຫານ 5 ຈາກ 8 ຫມວດອາຫານທີ່ແນະນຳ, ແລະ ປະມານ 3 ຈາກ 10 ຄົນ ໄດ້ກິນອາຫານທີ່ອອມຮັບໄດ້ຂັ້ນຕໍ່າ.
- ໃນຂະນະທີ່ການບໍລິໂພກອາຫານຍັງບໍ່ທັນໄດ້ມາດຕະຖານ, ຍັງພົບວ່າ 30% ຂອງເດັກນ້ອຍກິນເຄື່ອງທີ່ມີນ້ຳຕານ ແລະ ບໍ່ດີຕໍ່ສຸຂະພາບ ແລະ ຍັງສົງເຜີນໃຫ້ມີພຶດຕິກຳການກິນທີ່ຍາກຕໍ່ການປ່ຽນແປງ,

\* ແຫຼ່ງຂໍ້ມູນ: ການສຳຫຼວດດັດສະນີໝາຍສັງຄົມລາວຄັ້ງທີ-III (2023)

# ການເຂົ້າເຖິງບໍລິການສຸຂະພາບ, ນໍ້າສະອາດ, ສຸຂາພິບານ, ແລະສຸຂະອະນາໄມທີ່ຈໍາກັດ

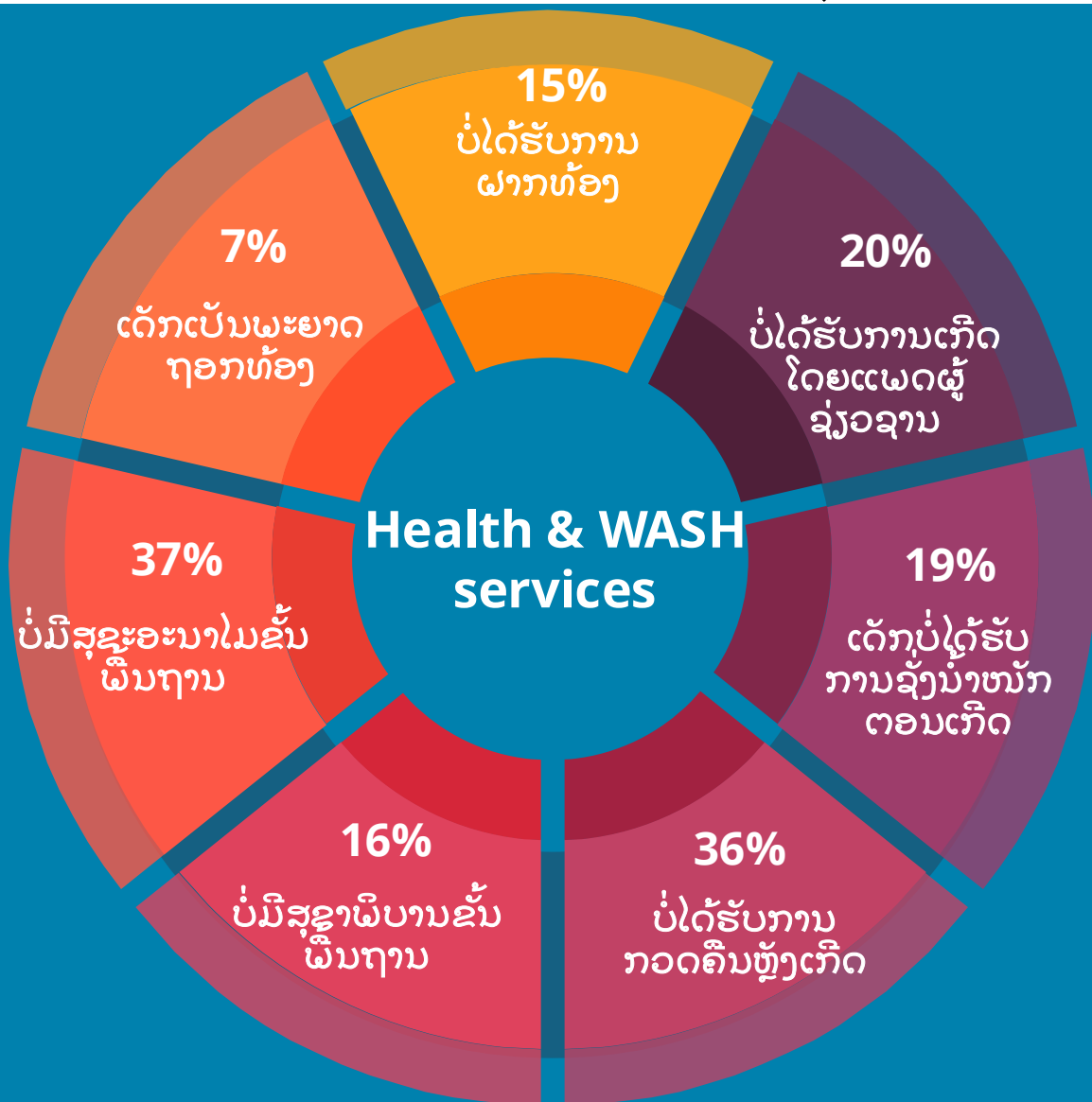

ການເຂົ້າເຖິງບໍລິການດ້ານສຸຂະພາບ, ນໍ້າສະອາດ, ສຸຂາພິບານ, ແລະສຸຂະອະນາໄມທີ່ຈໍາກັດເພີ່ມຄວາມສ່ຽງຕໍ່ການຕິດເຊື້ອ, ການຂາດສານອາຫານ, ແລະການເຕີບໂຕທີ່ບໍ່ໄດ້ດີຂອງເດັກ.

# ຂໍ້ສະເໜີແນະທີ່ສໍາຄັນ

1. ເພີ່ມທະວີການຄຸ້ມຄອງ ແລະ ການປະສານງານວຽກງານໄພຊະນາການ ແບບຫຼາຍຂະແໜງການ
2. ເພີ່ມງົບປະມານພາຍໃນ ແລະ ຈັດຫາແຫຼ່ງທຶນສໍາລັບວຽກງານໄພຊະນາການ
3. ນຳໃຊ້ຂໍ້ມູນສໍາລັບການວາງແຜນທາງດ້ານໄພຊະນາການໂດຍອີງໃສ່ຫຼັກຖານ
4. ສົ່ງເສີມມາດຕະການດ້ານໄພຊະນາການຂອງແມ່ແລະເດັກທີ່ມີຜົນກະທົບສູງ ໃນໄລຍະເວລາ 1000 ວັນທໍາ ອິດ
5. ການປະຕິບັດແຜນງານແບບຫຼາຍຂະແໜງການເພື່ອການພັດທະນາວຽກງານໄພຊະນາການທາງອ້ອມ

# ການເຂົ້າເຖິງຂໍ້ມູນ

ຖານຂໍ້ມູນແຫ່ງຊາດດ້ານໂພຊະນາການ  
NIPN | National Information Platforms for Nutrition

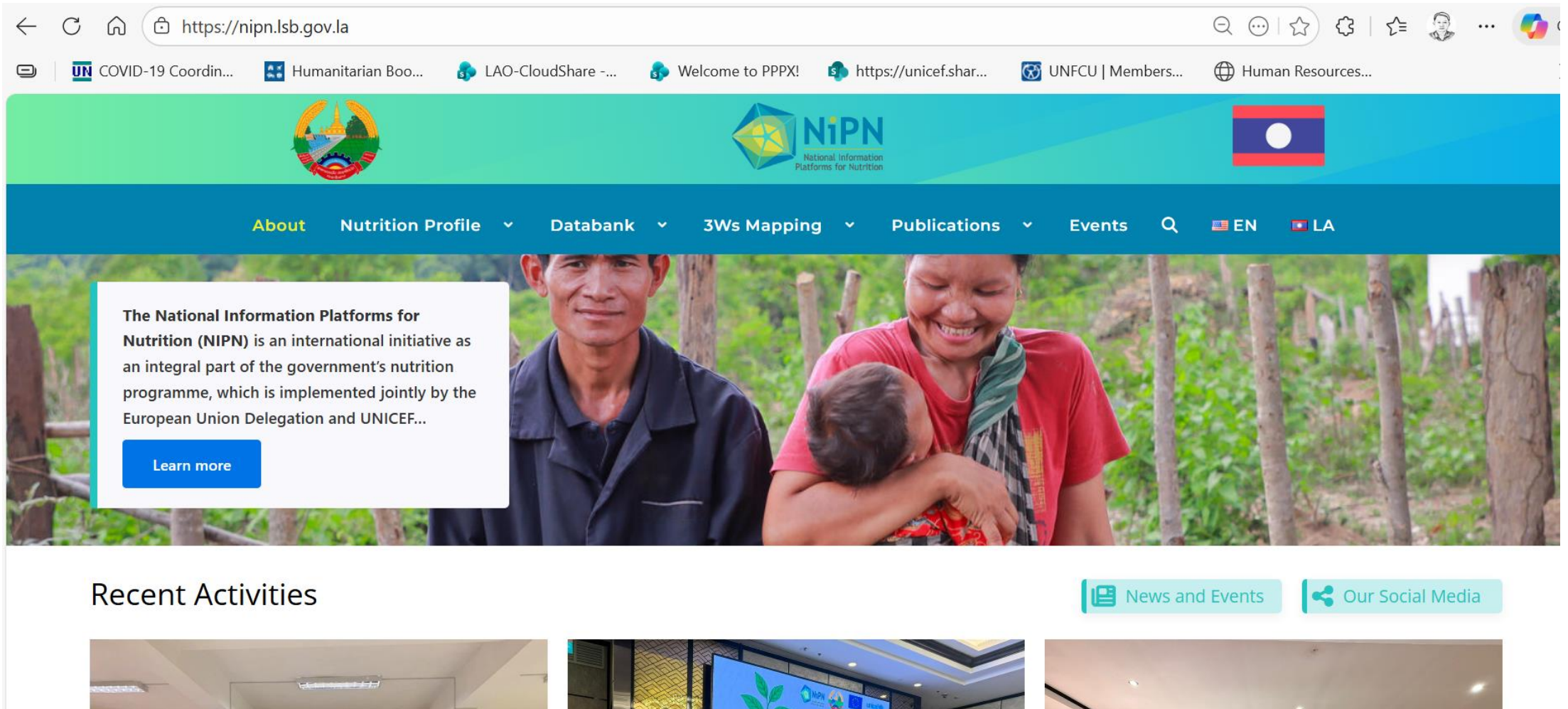



# ສະຫຼຸບຫຍໍ້ຂໍ້ມູນສໍາຄັນຂັ້ນແຂວງ ຈາກການສຳຫລວດ LSIS3

## Lao Social Indicator Survey III Snapshots | NIPN

### Lao PDR 2023 Savannakhet Province

Lao Social Indicator Survey

#### Characteristics of Households and Respondents



#### Access to Knowledge, Information & Technology

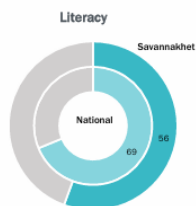

Percentage of women age 15-49 who are literate

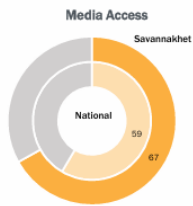

Percentage of women age 15-49 who read a newspaper, listen to the radio, or watch television at least once a week

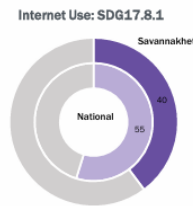

Percentage of women age 15-49 using the internet at least once in the past 3 months

#### Mobile Phone Ownership, SDG 5.b.1

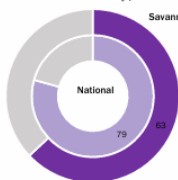

Percentage of women age 15-49 who own a mobile phone

Insecticide Treated Nets (ITNs)

#### Children's Living Arrangements\*

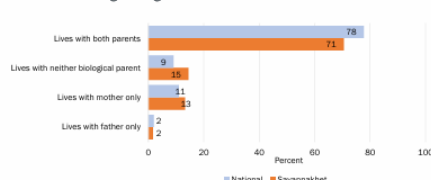

Percent distribution of children age 0-17 years according to living arrangements  
\*Children age 0-17 years

Health Insurance Coverage

### Lao PDR 2023 Luangprabang Province

Lao Social Indicator Survey

#### Characteristics of Households and Respondents



#### Access to Knowledge, Information & Technology



Percentage of women age 15-49 who are literate

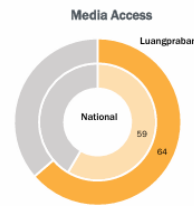

Percentage of women age 15-49 who read a newspaper, listen to the radio, or watch television at least once a week

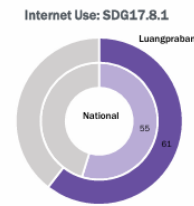

Percentage of women age 15-49 using the internet at least once in the past 3 months

#### Mobile Phone Ownership, SDG 5.b.1

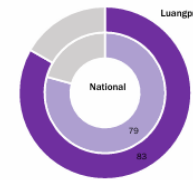

Percentage of women age 15-49 who own a mobile phone

Insecticide Treated Nets (ITNs)

#### Children's Living Arrangements\*

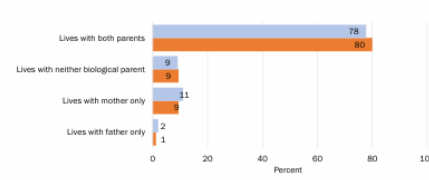

Percent distribution of children age 0-17 years according to living arrangements  
\*Children age 0-17 years

Health Insurance Coverage

### Lao PDR 2023 Xiengkhuang Province

Lao Social Indicator Survey

#### Characteristics of Households and Respondents



#### Access to Knowledge, Information & Technology

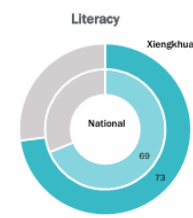

Percentage of women age 15-49 who are literate

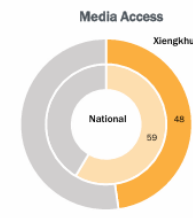

Percentage of women age 15-49 who read a newspaper, listen to the radio, or watch television at least once a week

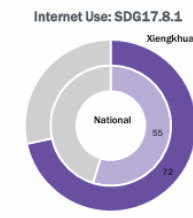

Percentage of women age 15-49 using the internet at least once in the past 3 months

#### Mobile Phone Ownership, SDG 5.b.1

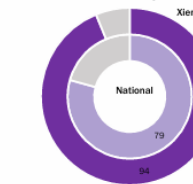

Percentage of women age 15-49 who own a mobile phone

Insecticide Treated Nets (ITNs)

#### Children's Living Arrangements\*

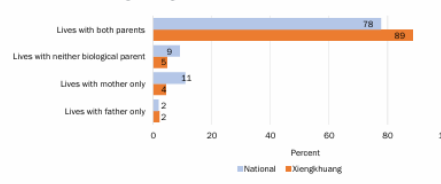

Percent distribution of children age 0-17 years according to living arrangements  
\*Children age 0-17 years

Health Insurance Coverage

ຂອບໃຈ